

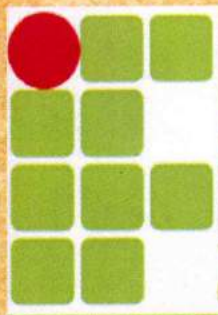

CONHECIMENTO IFTO

ZOOM

Continent Geographic



Participe da **Espanellish**
a feira de língua estrangeira
dos alunos do IFTO
Paraíso do Tocantins

Data: 09/11/2012
Local: Cora Coralina
Horário: 19H

Colaboração: Cora Coralina

Infância e Adolescência
Missionária

A geografia tem suas raízes na busca e no entendimento da diferenciação de lugares, regiões, países e continentes, resultante das relações entre os homens e a natureza.

Edição



Redação/Produção:

Jackeline do N. Crizostomo,
Jordana Cristina C. Oliveira
Lara Sabrinne S. Noletto
Michael James F. Santos
Rogerio dos Santos Dias
Tallyson Ruitter A. Martins
Tamirys Virgulino Ribeiro
Tayse Virgulino Ribeiro

Editor/coeditor de arte:

Tayse Virgulino Ribeiro

Coordenação de publicidade:

Jackeline do N. Crizostomo,
Jordana Cristina C. Oliveira
Lara Sabrinne S. Noletto
Michael James F. Santos
Rogerio dos Santos Dias
Tallyson Ruitter A. Martins
Tamirys Virgulino Ribeiro
Tayse Virgulino Ribeiro

**Campus Paraíso do Tocantins - IFTO
3º Informática - 2012**

Em Foco



África

- África negra;
- Reflexos do Apartheid;



Ásia

- Um país virtual? O Curdistão!;
- Ásia, continente mais populoso do mundo;



Europa

- Crise Europeia;
- A Questão da Xenofobia na Europa;



Oceania

- Indenização virou moda na Austrália;
- Um morto e passageiros feridos após trem descarrilar causado por uma colisão com um caminhão no sul do Dandenong na Austrália.



COWBOY STORE

A nova loja do **cowboy** e da **cowgirl**
do Brasil



Receber indenização virou moda na Austrália

A ideia de uma pessoa ser recompensada por sofrer algum dano físico ou material, causada por outrem é válida e justa. Os australianos também acham isso certo, aliás, acham extremamente certo, a partir da *liability*.

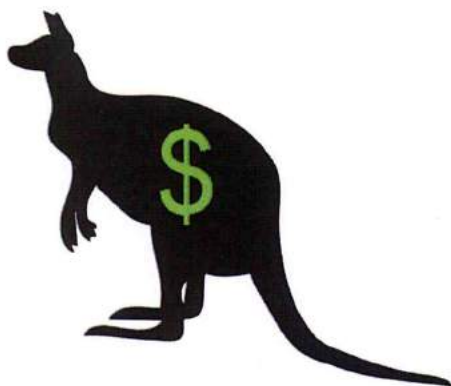

Um jovem de dezenove anos bateu com leveza na traseira de um carro dirigido por um idoso. Após uma grande dor no pescoço e outras consequências orgânicas, o velhinho ganhou na justiça 35 mil de indenização pelos danos físicos e stress que sofreu. O rapaz vai ter que arcar com a responsabilidade.

Foi o veredito que um Juiz concedeu para um homem que ficou paraplégico, depois de ter batido a cabeça em um banco de areia na praia Sydney. A associação dos Guarda-Vidas foi considerada culpada por não avisar aos banhistas sobre a

presença de um banco de areia e que ainda estava entre as bandeiras que marcam o banho seguro. A Cia de seguro será a responsável pelo pagamento da "liability" de quatro milhões de Dólares.

Outro caso mais polêmico foi de um assaltante, que ao quebrar a janela de uma casa para adentrar e roubar teve seu braço cortado pelo vidro, depois foi pedir indenização pelo acidente, parece mentira, mas é verídico. Até a patroa que tropeçar porque doméstica deixou o balde no meio da passagem poderá receber a famosa indenização, ou se tiver uma intoxicação alimentar da comida preparada pela cozinheira. Estes e muitos outros casos se tornaram frequentes na Austrália, pois foi anunciado na TV: "–Caso você venha sofrer alguma injúria em qualquer tipo de acidente, você pode recorrer imediatamente e ganhar recompensa, mas se não agir ligeiramente, nada pagaremos"

Mas o que é essa tal de "liability"?

Significa responsabilidade civil, não muito praticado no Brasil pela falta de confiança da população na justiça, no entanto praticada constantemente na Austrália. Esta prática está se tornando intolerável, pois está falindo serviços e empresas, sobrecarregando o seguro social e provocando o desemprego no país.

Certa empresa que promovia passeio a cavalo teve que parar com o negócio, pois 60% do valor da operação eram destinados ao seguro, e para obter renda era necessário um preço mais alto, e com o novo preço estipulado, clientes deixaram de cavalgar. E não para por aí, a lista dos que fecharam as portas é tão grande que ocuparia páginas se fossem citadas todas.

Então qual seria a solução?

Não há muitas soluções, pois a justiça tem o dever de julgar os casos, o povo tem seu direito de recorrer, os advogados não fazem nada mais do que seus serviços e as Cias de seguro cobram o que deve ser cobrado, pois existe um alto valor de milhões de indenizações.

Mas a saída é que deveria diminuir os valores das indenizações que o povo recebe, porque muitos

ganham um valor absurdo. E como no caso do ladrão que se cortou na janela, dentre outras situações pequenas, o indivíduo não deveria ter direito a nada. Assim as empresas poderão reabri-las e o índice de desemprego irá diminuir, senão a situação vai ficar cada vez mais complicada e a população australiana vai querer viver a base de indenização.

Por Michael James



O que é IMC?

IMC é uma sigla utilizada para Índice de Massa Corporal. É uma fórmula que indica se um adulto está acima do peso, se está obeso ou abaixo do peso ideal considerado saudável. É calculado a partir do seu peso e de sua altura e utiliza um critério simples para classificação:



Condição	IMC em adultos (Kg/m ²)
Baixo peso	Abaixo de 18,5
Peso adequado	Entre 18,5 e 25
Sobrepeso	Entre 25 e 30
Obesidade	Acima de 30

O acompanhamento de um profissional de saúde (nutricionista e/ou médico) é fundamental para que você aprenda a comer corretamente. Esse profissional faz um trabalho personalizado, ou seja, levando em conta suas preferências, paladar e atividades diárias.

Agora, se você já se alimenta de forma saudável e variada, mas mesmo assim não está em forma, os motivos podem ser fatores genéticos (seus pais e avós são obesos) ou uma dieta hipercalórica.

Calcule conosco seu IMC e veja em qual condição você se encontra!

As geleiras do sudeste da Groenlândia estão diminuindo a espessura rapidamente e em suas elevações menores podem ser particularmente sensíveis às mudanças potenciais de clima, segundo estudos da NASA. Os pesquisadores acreditam que a diminuição da camada de gelo é muito grande para ser resultado de um aumento de fusão superficial do gelo ou de uma diminuição da

queda de neve. Em vez disso, os pesquisadores acreditam que a diminuição da camada, que já passa de 10 metros em 5 anos em algumas localidades no sul, é o resultado de um aumento nas velocidades de descarga das geleiras que fluem para dentro do oceano.

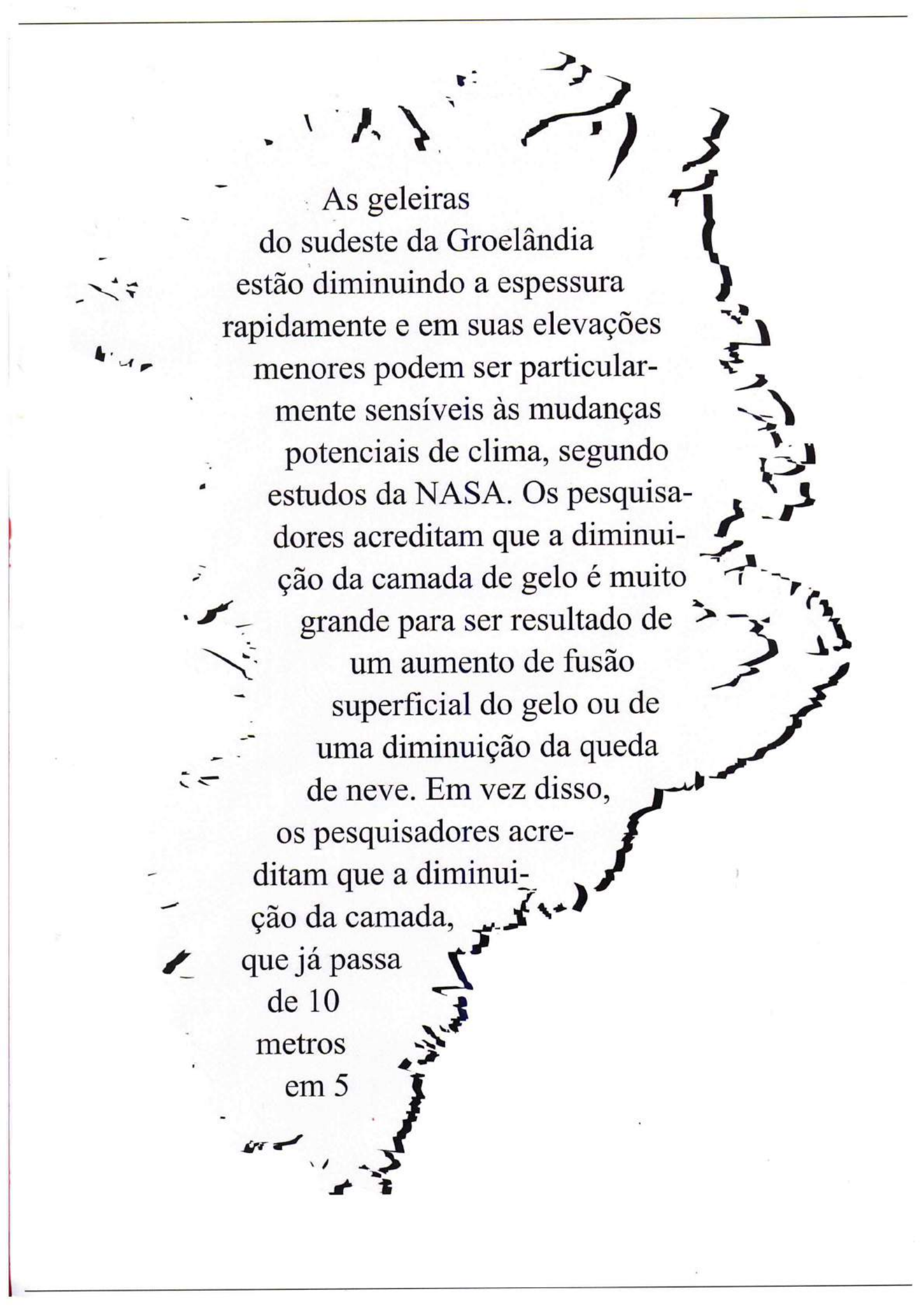

Problema na Groenlândia

A black and white map of Greenland is shown in the background. The map is a simple outline of the island, with some internal lines suggesting coastlines or major features. The text is overlaid on the map, centered in the eastern part of the island.

As geleiras
do sudeste da Groelândia
estão diminuindo a espessura
rapidamente e em suas elevações
menores podem ser particular-
mente sensíveis às mudanças
potenciais de clima, segundo
estudos da NASA. Os pesquisa-
dores acreditam que a diminui-
ção da camada de gelo é muito
grande para ser resultado de
um aumento de fusão
superficial do gelo ou de
uma diminuição da queda
de neve. Em vez disso,
os pesquisadores acre-
ditam que a diminui-
ção da camada,
que já passa
de 10
metros
em 5

Ateliê Arte Viva

Artista Plástica: Rosimar Virgulino

Curso de Pintura: Óleo Sobre Tela
Pintura em tecido

Vendo: Obra de Arte

Contato: (63)3361-1191



CorelDRAW

e aplicativos



CorelDRAW

CorelDRAW

O CorelDRAW é um aplicativo de design gráfico intuitivo que proporciona aos designers uma experiência de trabalho mais agradável. O CorelDRAW foi desenvolvido e projetado para atender às demandas do designer profissional que deseja criar anúncios ou material de divulgação para impressão ou para a Web.

Corel PHOTO-PAINT

O Corel PHOTO-PAINT® é um aplicativo de edição de imagens que permite retocar e aprimorar fotos. Quer se esteja corrigindo olho vermelho ou problemas de exposição, recortando áreas da imagem ou criando e publicando imagens na Web, o Corel PHOTO-PAINT oferece ferramentas poderosas, rápidas e fáceis de usar.

Corel R.A.V.E.

Com o Corel R.A.V.E.™, é fácil criar uma ampla variedade de gráficos animados — desde controles de navegação e logotipos animados até elementos gráficos animados interativos para a Web. O aplicativo Corel R.A.V.E. combina

os recursos gráficos e a interface de usuário do CorelDRAW que você já conhece com um conjunto de recursos de animação poderosos e fáceis de usar.

Instalar e desinstalar aplicativos

O Instalador do aplicativo torna mais fácil instalar os aplicativos e componentes Corel.

Ele permite:

- instalar qualquer aplicativo da Corel incluído no seu pacote de software
- adicionar componentes a um aplicativo instalado no momento
- atualizar arquivos e configurações de aplicativos instalados no momento

Para instalar um aplicativo

1 Feche todos os aplicativos.

2 Insira o Disco 1 na unidade de CD.

Se o assistente de instalação não for iniciado automaticamente, clique em Iniciar na barra de tarefas do Windows e clique em Executar. Digite D:\Setup, onde D é a letra que corresponde à unidade de CD-ROM.

3 Siga as instruções no assistente de instalação e ative uma das seguintes opções:

- Típica — para instalar os aplicativos e



Um morto e passageiros feridos após trem descarrilar causado por uma colisão com um caminhão no sul do Dandenong na Austrália.

Um maquinista e os passageiros foram enterrados sob os escombros após um acidente de horror com um caminhão no sul de Dandenong . A polícia disse que um homem de 43 anos ocidental foi encontrado morto, enterrado sob 1,5 m de entulho na carruagem da frente. Onze dos 13 passageiros conhecidos no trem foram levados para o hospital - muitos com lacerações e contusões. Um gravemente ferido mulher de 59 anos de idade, que foi levado para o Hospital Dandenong já foi transferido para o Hospital Alfred de cirurgia. O condutor de trem, que estava preso por um tempo significativo até os bombeiros retiraram, estava em estado grave. As pessoas estavam enterradas sob cadeiras e vidros quebrados e sob todos os

tipos de detritos. A maioria dos passageiros já teve alta, mas um homem de 36 anos permanece em observação no Hospital Dandenong e um homem e uma mulher estão sendo mantidos em Frankston Hospital durante a noite para check-ups. O comissário assistente Robert Hill tinha dito anteriormente que a polícia temia que mais vítimas pudesse ser retiradas dos destroços. "Nesta fase, devo reforçar que estamos ainda a analisar a cena completamente", disse ele. A força da colisão rasgou o primeiro transporte e empurrou quatro das seis vagões fora da pista deslizando até 250m. A pista, fios aéreos, sistema de sinalização foram todos seriamente danificado.

Opinião

O desastre acontecido relata uma colisão entre um caminhão que transportava legumes entre um trem, por falta de atenção nas sinalizações da parte do motorista do caminhão ocorreu, a policia irá verificar todo o acontecido com

câmeras que no momento estava posicionada no local do acidente. De acordo com o ministro dos Transportes Terry Mulder disse que foi um dos piores acidentes desde o desastre ferroviário dentre os já ocorridos.

<http://www.news.com.au/national/train-derailed-passengers-wounded-after-collision-with-a-truck-in-dandenong-south/story-fndo4cq1-1226509695261>

Por Tallyson Ruiteer



CONTRAÇÃO ARQUITETURA

traçando cada espaço do seu mundo com
toda a qualidade

O que oferecemos de diferente é que o nosso projeto é completo, projetamos a sua obra com todas as informações para sua construção, e não um simples desenho. Assim você não perde seu tempo com perguntas sobre a obra.



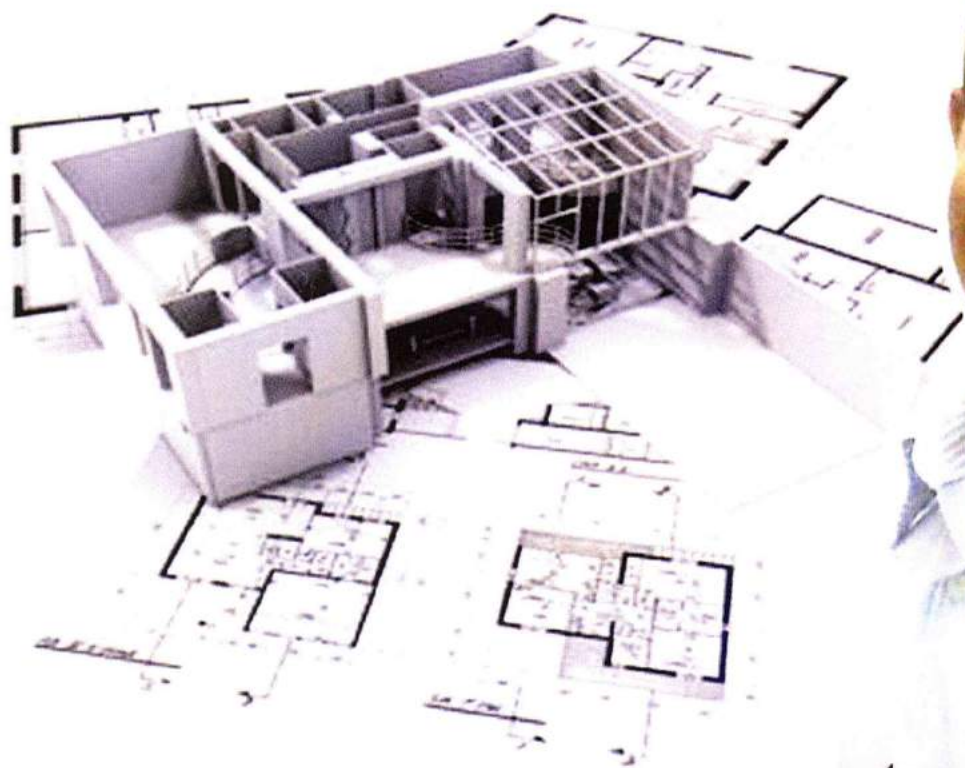

Arquiteto Michael James



Conheça-nos mais em:
www.contracoarquitetura.com.br



3º Ano Informática

Bolívia

Curiosidades

El Lago Titicaca es considerado el lago más alto del mundo, Con una extensión de 8.100 km².

Grandes barcos de vela navegan hay, y también tiene algunas islas como " La Isla del Sol", "La isla de la Luna" , Koati y otras.

Comida y bebidas típicas

Chicha

Helado con Canela



Los datos de Bolívia

Ubicación: Centro-Oeste de América del Sur

Capital: La Paz (sede del gobierno y administrativos), Sucre (legal).

Territorial extensión: 1.098.581 km².

Clima: Ecuatorial (Amazon depresión), montaña (altiplano).

Población: 9.862.860 habitantes.

(Hombres: 4.918.071; Mujeres: 4.944.789).

Taysse

Pensamentos e Diversidades

Um poeta dentro dos próprios versos

Muitos pensam que somos doidos
Pensam quem sonhamos demais
Mas não, vivemos em simples versos
Emoção a cada palavra, a cada verso

Cada momento como se fosse infinito
Para que tempo?!
Viva-se em seus próprios versos
Eu que os construo, vivo

Envolvo tudo,
Sonho, até o impossível
Aqui crio coragem
Medos em verso buscam controlar

Às vezes pensamos que traçamos caminhos,
Arquitetamos momentos
Crio o meu próprio viver
Sinto-me livre

Porque assim,
Em versos posso sonhar,
Sentir
Em palavras coloco alma

Vejo no futuro, vivendo o presente

Crio asas

Porque tanto...

...Tudo o que é verdadeiramente sentido...

...Quando assim

Nenhum momento for mais um sonho

Versos não serão mais sentidos

E palavras não concretizarão mais versos nem sentimentos.

Taysse Virgalino



Como Surgiu a Infância Missionária?

Diante da situação de grande miséria vivida pelas crianças de várias partes do mundo e, principalmente da China, o então Bispo de Nancy (França): Dom Carlos Augusto Maria José de Forbin-Janson se sensibilizou e resolveu tomar alguma atitude para ir ao socorro destas crianças. Mas de que forma?

Dom Carlos de Forbin-Janson decidiu que a melhor maneira de ajudar as crianças carentes seria despertar a solidariedade de outras crianças. Assim ele propôs a essas crianças que ajudassem financeiramente com o pouco que pudessem e principalmente através da fé: cada um deveria rezar uma Ave-Maria diária pelas crianças do mundo todo.

As crianças de Paris se engajaram nessa causa por amor, e hoje esse movimento de Evangelização se estende por todos os 5(cinco) continentes da Terra, levando a Palavra de Deus e anunciando seu amor aos irmãos, além de prestar socorro a eles.



Como surgiu a Adolescência Missionária?

AM é um segmento de IM, criado pela vontade de continuar trabalhando pelos outros, despertada no coração das crianças que já eram missionárias e daquelas que queriam ingressar no movimento já na adolescência. Depois disso surgiu mais um segmento chamado Juventude Missionária.

Esse movimento assumiu tamanha importância pelo trabalho desempenhado por seus missionários, que o Papa Pio XI reconheceu-lhe como uma obra Pontifícia, isto é, do Papa, e portanto, de toda a igreja, juntamente com as obras missionárias da Propagação da Fé de São Pedro Apóstolo, às quais uniu-se em 19569(Papa Pio XII), a União Missionária, constituindo-se as Pontifícias Obras Missionárias.

A questão da xenofobia na Europa



O termo xenofobia se originou na psicologia e é utilizado para designar uma doença: o medo patológico de estrangeiros. Enquanto patologia, a xenofobia se constitui em um medo ou aversão irracional, sem motivos justificáveis. No entanto, atualmente, o termo faz referência a outros fenômenos: os casos de preconceito, discriminação e violência física contra estrangeiros; tudo isso baseado em um discurso não irracional, mas sustentado (principalmente) por ideais de nacionalismo e discussões sobre crise econômica.

Na Europa, principalmente depois da crise econômica mundial, esse fenômeno tem ganhado destaque na mídia. Os casos de aversão aos estrangeiros chegados ao continente europeu têm um índice elevado. Em

2008 foi relatada a morte de aproximadamente 300 pessoas (em cinco anos) na Rússia, e recentemente em 22 de Julho de 2011, aproximadamente 76 pessoas morreram em dois ataques ocorridos em Oslo, capital da Noruega, segundo o jornal Atualidades – UOL Educação publicado em 29 de Julho de 2011.

Mas por que na Europa? Por que em um continente majoritariamente desenvolvido? As respostas não são difíceis, a crescente taxa de imigrantes no continente europeu, traz por trás do termo xenofobia, um medo por parte da população local, em relação à perda da identidade cultural, religiosa e étnica, mas principalmente, também pelo medo do aumento do desemprego, causando pioras na qualidade de vida.



Propaganda do Partido Nacional de Renovação

Devido ao aumento de imigrantes nas últimas décadas, o estranhamento dos moradores locais em relação aos estrangeiros é uma reação humana normal, pois é dado por um choque cultural. No entanto, o estranhamento evolui para xenofobia quando as pessoas começam a discriminar e culpar os estrangeiros por problemas que acontecem na cidade onde moram ou em seu país. Por outro lado, o continente europeu apresentou nas últimas décadas dois motivos para precisar de imigrantes em seus países. O primeiro motivo é que depois da reestruturação econômica logo após a Segunda Guerra Mundial, eles precisavam de trabalhadores para

serviços braçais oferecendo-lhes baixos salários, trabalho que não interessava os trabalhadores europeus. O segundo motivo é que, como na Europa o índice de natalidade tem diminuído cada vez mais, eles precisavam de jovens que suprissem esse déficit para pagar os impostos que contribuem para o pagamento do número crescente de aposentados.

Nesse impasse fica difícil saber qual é realmente a intenção dos governos europeus, pois se eles necessitam de imigrantes para fazer o trabalho que a população local não faz, por que então não realizar dentro do continente, políticas contra a xenofobia?

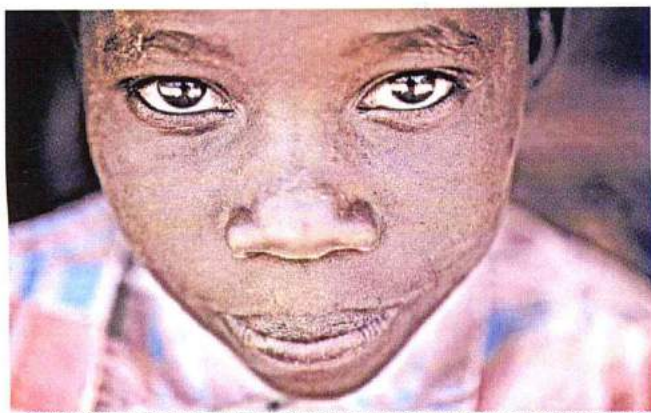

OLHAR DO MEDO: Irmão de Francis, garoto assustado em vilarejo para sacrifício em Uganda (Foto: Jessica Nolte/Baboon Filmes)

Olhar do medo, o tráfico de crianças na África que são sequestradas para serem usadas em rituais de curandeiros na Europa nos últimos quatro anos pelo menos 400 crianças foram tiradas de seus pais de origem, a Uganda é um dos principais países de onde saem estas crianças.

Cerca de 9 mil delas desapareceram no país nos últimos quatro anos, os vilarejos ao redor da capital, Kampala, são os lugares preferidos dos sequestradores que as levam para países europeus para terem o sangue usadas em rituais, uma criança chega a custar mais de R\$ 27 mil pra ser sequestrada.

Um canal inglês visitou curandeiros da Grã-Bretanha e dois deles oferecem rituais com sangue humano e, mesmo sendo proibido pela legislação local o sangue encontrado não pode ser apreendido pois não tem como saber se foi tirado contra a vontade da pessoa.

Na cidade de Kampala, a maior cidade da Uganda, professores e pais de crianças já redobram o cuidado com as crianças, temendo que as mesmas sejam raptadas por bruxos para fazer sacrifícios humanos.

“Na mira de feiticeiros”

Já foram descobertas milhares de vítimas desses cruéis rituais, milhares de crianças inocentes. Uma grande agência de notícias encomendou um ritual pra fazer sucesso, e um feiticeiro sacrificou um animal. Para tal ele cobrou 250 libras e disse para voltar no dia seguinte. O feiticeiro então propôs um ritual mais poderoso: enterrar uma criança viva no canteiro de obras.

Há uma estimativa de que a cada 5 prédios na capital Kampala, 4 possuem uma criança enterrada em seu canteiro de obras. Para termos uma ideia da situação, muitas pessoas de Uganda ainda acreditam que colocar a cabeça de uma criança na fundação de um prédio resultará em prosperidade para a sua construção. Se o prédio a ser construído for comercial, a prática é mais comum ainda.



NA MIRA DE FEITICEIROS: Garotos de uma escola de vilarejo no interior do país, um dos poucos lugares em que estão protegidas de raptos de ritualistas (Foto: Jessica Nolte/Baboon Filmes)



EM NOME DO FILHO: Orador da Fundação Gideon posa em frente a cartaz que pede o fim da matança de crianças em sacrifícios (Foto: Jessica Nohe/Tuboon Filmes)

Sem qualquer ajuda do governo

no controle à atuação, as crianças de Uganda contam mais com denúncias da imprensa internacional, além do trabalho de organizações não governamentais, a maioria exterior, além de algumas poucas mas eficientes entidades locais. Uma das organizações locais mais atuantes é a fundação Gideon, criada por um pai indignado que fez do filho um dos símbolos da luta contra a violência que ocorre naquele país.

Mas não é só na África que vemos a ocorrência de rituais usando pessoas, na há casos na Europa, na Ásia, e até mesmo no Brasil. Nesse último país, houve dois casos que chocaram a população. Um homem foi preso acusado de introduzir cerca de 40 agulhas no corpo do enteado de dois anos durante rituais de magia negra.

O ex-padrasto do menino e outras duas mulheres foram detidas após colocar as agulhas no corpo da criança. O crime ocorreu em 9 de dezembro do ano passado. As duas mulheres estão presas.

Após a prisão, o ex-padrasto confessou que colocou as agulhas no garoto para se vingar da mãe dele.



Outro caso é do menino Flávio da Silva Macedo, 9 anos, cujo corpo foi encontrado ontem na zona rural do distrito de São Domingos, em Brejo da Madre de Deus, no Agreste, foi morto num ritual macabro e cruel. Segundo a polícia, cinco pessoas praticaram o crime. O casal Genival Rafael da Costa, 62 anos, e Maria Edileuza da Silva, 51 anos, confessou o crime e está preso. Também foram detidos Ednaldo Justo dos Santos, 33 anos, e Edilson da Costa Silva, 31 anos. A polícia procura um pai de santo, apontado pelo casal como outro envolvido. De acordo com as investigações, Flávio sofreu violência sexual por cerca de 20 minutos antes de morrer. No ritual, teve o pescoço apertado por um torniquete de madeira até a cabeça se separar do corpo. Segundo o delegado responsável pelo caso, Antônio Dutra, o casal, que também morava em São Domingos, ficou com medo de ser descoberto e linchado pela população e se entregou no posto policial do distrito.

Por: Lara Sabeinne

PAMONHARIA PARAÍSO



**Venha conhecer a Pamonharia
Paraíso.**

**Melhor lugar para se deliciar
com os sabores do milho!**

PLANTAE



O homem afeta e impacta o meio ambiente da mesma maneira que uma árvore pode influenciar o microclima de uma região e a presença de determinada vida silvestre define a cadeia alimentar e o equilíbrio entre as espécies.

O meio ambiente é um conjunto de relações interdependentes que são estabelecidas entre os fenômenos naturais, a flora, a fauna e o homem. Qualquer desses componentes, quando alterado, age de alguma forma sob os demais. Uma espécie animal, por exemplo, quando extinta, pode fazer com que outra se prolifere, destruindo parte da vegetação, que lhe servirá de alimento, podendo alterar o clima, o solo, chegando a trazer malefícios ao próprio homem, que não soube explorar corretamente o que a natureza lhe ofereceu. Esse mesmo homem, devido à facilidade de provocar ações em série, usando máquinas e tecnologia avançada, pode contribuir, em curto espaço de tempo, com a destruição um trabalho exercido há milhares de anos pela própria natureza.

Por outro lado, o trabalho no sentido oposto, em busca de uma reestruturação, não pode ser feito de repente, deve ser pensado a longo prazo.

Uma das alternativas seria o investimento em Educação Ambiental. O comportamento dito ambientalmente correto geralmente exige mudança de hábitos, tomando maior a dificuldade em se trabalhar com adultos. Principalmente quando se trata de um país subdesenvolvido, em que grande parte da população não dispõe de muitas alternativas, limitando-se a garantir a própria sobrevivência.

O trabalho com crianças é sempre mais fácil, uma vez que essas ainda estão formando sua personalidade e definindo seus hábitos. Além disso a criança tem capacidade de influenciar a opinião de adultos, podendo difundir em sua comunidade tudo aquilo que aprender.

Será que não percebemos que para nos mantermos vivos devemos preservar o meio ambiente?

Hoje nos cinemas

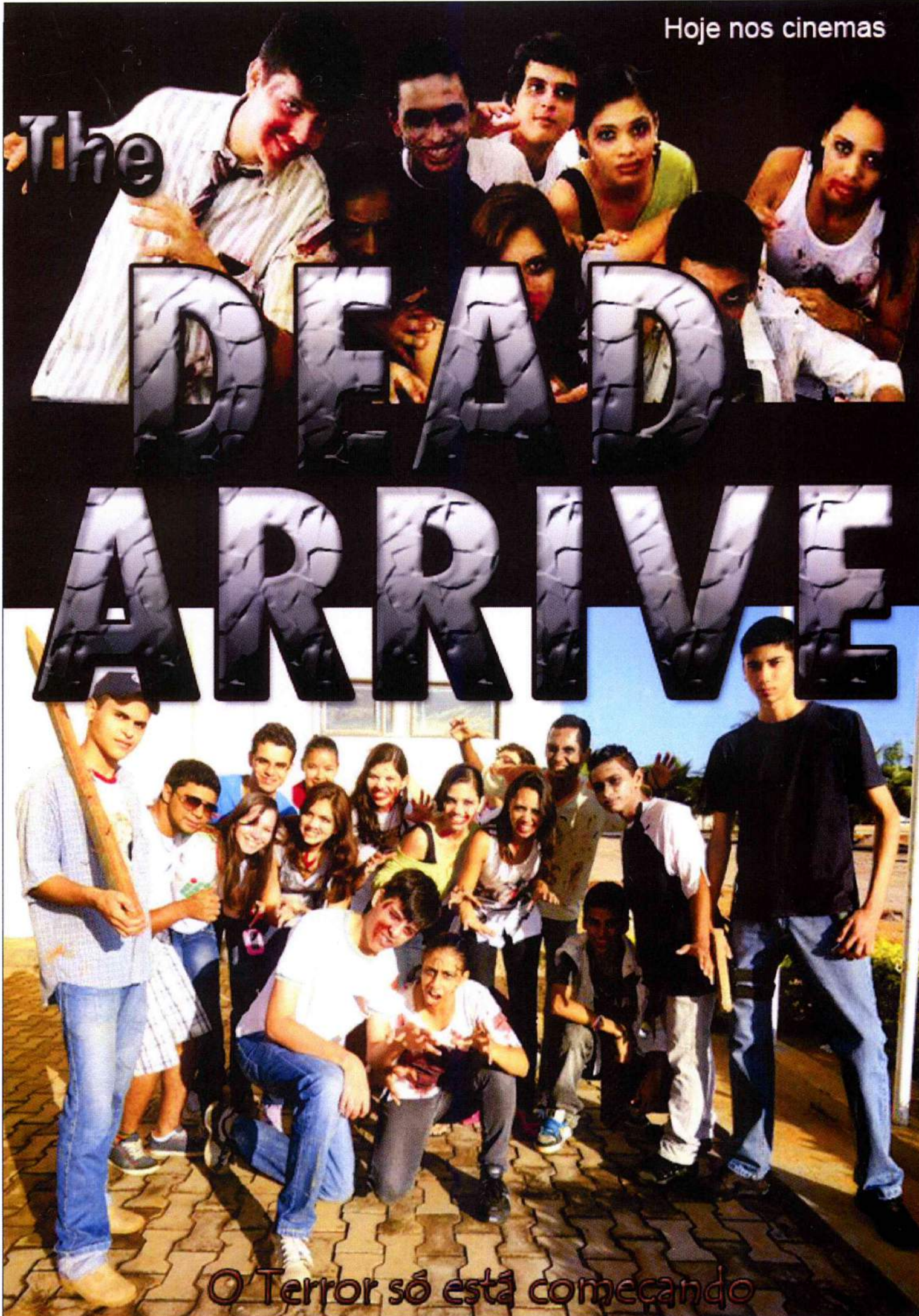

O Terror só está começando



O Cofrinho Missionário

O cofrinho Missionário foi criado para que as crianças e adolescentes que fazem parte de grupos da IAM pelo mundo todo pudessem auxiliar financeiramente, com qualquer valor na sua moeda local, outras crianças espalhadas pelo mundo afora, que estejam sofrendo com a fome e a miséria. O cofrinho é levado pela criança ou adolescente responsável pela organização dos encontros e está em todos eles a fim de arrecadar o maior valor possível de ser doado pelos participantes. A proposta do cofrinho é que os missionários, sensibilizados com as diversas situações de pobreza de seus irmãos, possam abster-se de gastos supérfluos como comprar um picolé ou até mesmo um chocolate, e depositar o valor em dinheiro no cofrinho. Vale lembrar: essa atitude torna-se mais bonita e realmente solidária quando é espontânea, sem o sentido de obrigação.

O dinheiro do Cofrinho Missionário é repassado aos países dos cinco continentes, tentando-se distribuí-lo de forma equivalente ao nível de pobreza da população local. Assim o continente que normalmente recebe mais ajuda, é a África, seguida da Ásia, e o que recebe normalmente recebe menor ajuda, é a Europa.

Tanto Infância como Adolescência e Juventude missionária realizam encontros especiais que podem ser definidos de acordo com a abrangência de dioceses e/ou prelazias e também de acordo com os participantes. Da seguinte forma:

EPIM- Encontro Prelático da Infância Missionária (Normalmente uma Prelazia);

ERIM- Encontro Regional da Infância Missionária (Mais de uma Prelazia/Diocese);

ERJAM- Encontro Regional da Juventude e Adolescência Missionária (Várias Prelazias/Dioceses).

Ordinariamente, esses encontros acontecem num intervalo de dois em dois anos (ano sim, ano não). O último ERJAM aconteceu neste ano de 2012, em Novo Gama (GO), entre os dias 13 e 15 de abril.

Conteinte Europeu



A Europa é um continente situado no hemisfério norte do globo terrestre. Ao norte do continente europeu situa-se o Oceano Glacial Ártico; ao sul os mares Mediterrâneo, Negro e Cáspio, a leste os Montes Urais e a oeste o Oceano Atlântico. Do ponto de vista econômico é o continente mais rico e desenvolvido do mundo. Em geral, a economia dos países é bem desenvolvida, sendo que as mais fortes são: Alemanha, Grã-

Bretanha, França, Itália e Espanha.

Existe no continente um forte bloco econômico chamado União Europeia (UE), que envolve 27 países. A qualidade de vida dos europeus é muito boa. Os índices sociais estão entre os melhores do mundo. Nos países mais desenvolvidos da Europa (região centro-oeste), o analfabetismo é baixo, a expectativa de vida é alta e a criminalidade é pequena.

Ouro

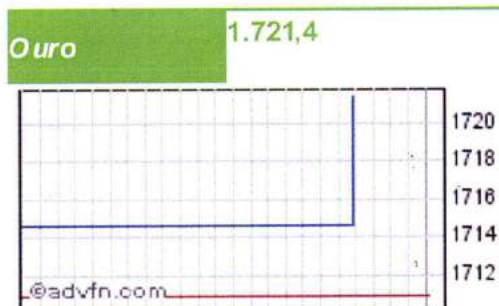

+0 +0,00%

Petróleo

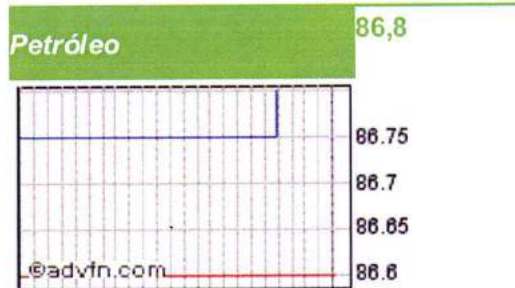

+0 +0,00%

Texto de opinião:

Em toda a Europa, principalmente na Ocidental, o estilo de vida está em crise. A crise do euro também tem prejudicado a sustentabilidade do bem-estar social Europeu.

Com baixo crescimento, altas taxas de natalidade e uma expectativa de vida cada vez maior, a Europa não poderá manter seu estilo de vida confortável por muito tempo. Os países estão tentando economizar ao máximo que podem em questão salarial, benefícios entre outros. Os gastos vêm aumentando o seu percentual perante o PIB. É provável que o continente terá de se adaptar às mudanças demográficas e fiscais, porque a paz social depende disso. A Europa não vai funcionar sem a função protetora do estado, disse o ex-ministro de Relações Exteriores da Alemanha, Joschka Fischer.

O Continente Europeu teve como crises principais a Fuga de capitais investidores, Escassez de crédito, aumento do desemprego entre outros.

Motivos que fez com que a economia do continente caísse muito. Boas ideias para o continente enfrentar a crise seria uma implantação de um melhor pacote econômico, melhor funcionamento de ajuda financeira para os países e garantir um equilíbrio maior de contas públicas. Também um melhor relacionamento com os países que assumem pactos seria um motivo para estar-se observando.



[Imagens do Google adicionadas pelo blog 'democracia&política']

Por: Tayse Virgulino Ribeiro

Influências do Apartheid nos dias de hoje

O continente africano é localizado no hemisfério Norte e parte do sul. No norte é banhado pelo mar Mediterrâneo; ao leste pelas águas do Oceano Índico e a oeste pelo Oceano Atlântico. O sul do continente africano é banhado pelo encontro das águas destes dois oceanos. Possui, aproximadamente, 820 milhões de habitantes (estimativa 2011). Esse continente passou e passa por muitas dificuldades de desigualdades raciais e sociais. Enfatizo aqui nesse artigo, o "Fim" do Apartheid, que completa 18 anos. Foram anos de separação da nação negra e branca, conflitos, guerras, discriminação e intolerância racial. Com esse fim, os jovens, adultos e idosos puderam ter a possibilidade de sonhar com um continente fora da segregação racial. Passados quase 20 anos da segregação, o país mudou muito. Ocorreram mudanças significativas em relação à participação da maioria negra (79% da população) na política, economia, sistema educacional, mercado de trabalho. Entretanto, há muito a ser feito e antigos problemas persistem. Não se pode negar que o fim do Apartheid foi um momento muito importante para o povo sul-africano e, conseqüentemente, Nelson Mandela também. Então, é importante enfatizar que hoje em dia

essa questão do Apartheid faz muita diferença quando se trata de continente africano.

(Imagem do Google)

O povo africano é um povo de luta, de sobrevivência, lutaram muito para conseguir igualdade no seu continente, mas hoje em dia continuam lutando muito por ainda permanecer a desigualdade no seu dia a dia, no trabalho, na escola, na política.

Divisão

Essa divisão que hoje é tão discutida gera muitos contrastes. Não é proibido circular ou frequentar os estabelecimentos públicos, comerciais como acontecia durante o Apartheid, mas é notória a diferença de hábitos, comportamentos, atitudes entre negros, *coloured* (miscigenação de raças), brancos e indianos. São questões que fazem parte do nosso dia a dia, que para os africanos é a vivência do apartheid de quase 20 anos atrás. Uma habitante do País, Nelly Ndlovu, 18 anos, estudante de biologia cita que é necessário neste momento que se vire a página: "Hoje, precisamos mudar este discurso e parar de viver do que já aconteceu e pensar no que o país precisa". Essa é a opinião de uma habitante que no final acaba englobando 79% da população africana. É a situação presente que tanto vivenciamos, é questão de

liberdade, de participação dos movimentos do país.

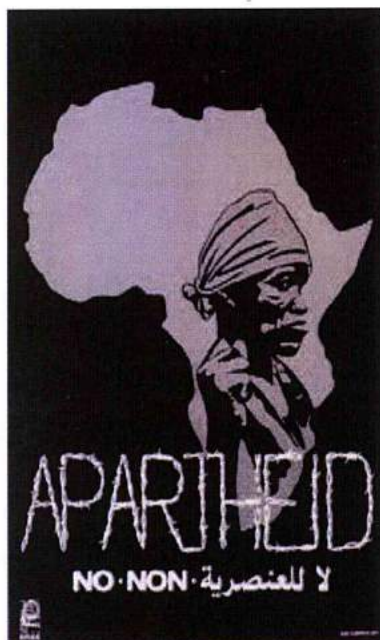

(Imagem do Google)

Rumo ao novo apartheid?

Esse novo rumo depende das nossas atitudes, de como somos capazes de lidar com esse "stop" de desigualdade racial e social. Essa segregação é tão comum que às vezes não percebemos. Um exemplo disso é a questão do vestibular, pra quê divisão de cotas? Essa separação é tão comum, cotas para os índios, para os negros,

brancos entre outros como se ambos não tivessem capacidade de conquistar sua parte no mundo sozinho. Para ter um novo rumo no Apartheid é simplesmente ter novos princípios, dar espaço a novas opiniões, novos questionamentos.

Economia? Política? Um bom começo de dar novas oportunidades para as pessoas (povo africano) que podem nos mostrar muito com tudo o que passaram.



(Imagem do Google)

Fica a dica: "Hoje, precisamos mudar este discurso e parar de viver do que já aconteceu e pensar no que o país precisa"

Por: Tamirys Virgulino Ribeiro

Photo Kids

Tirar fotos, registrar momentos
venha para PHOTOKids.



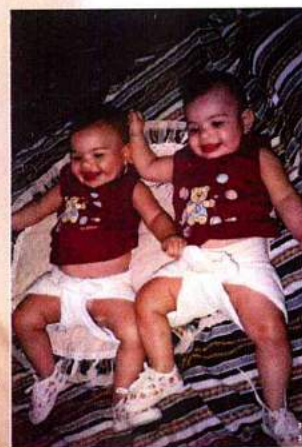

Registre os melhores momentos
da infância de seus filhos



Ásia o Continente mais populoso do mundo!

A área do continente asiático é de 44.482.000 km² e ainda é o maior continente do mundo com 29,4% das terras emersas. E sua população corresponde a cerca de 60% da população mundial. E é claro que a Ásia é considerada um berço de algumas das mais antigas civilizações e das principais religiões do planeta.

China, Índia, Paquistão, Indonésia, Bangladesh e Japão são os países mais populosos do mundo. Na China, se tem uma eficiente política de natalidade, um casal não é proibido de ter o segundo filho, mais se ocorrer o casal terá que arcar com aumento de impostos.

Entre as décadas de 1950 e 1970 houve a explosão populacional, mas mesmo assim sua taxa de crescimento demográfico vem diminuindo bastante. O

continente tem uma grande diversidade religiosa: animismo (Sibéria), hinduísmo (Índia), taoísmo e confucionismo (China), xintoísmo (Japão), budismo (Ásia Centro-Oriental e Sudeste Asiático), judaísmo (Israel), cristianismo (Federação Russa, Oriente Médio e Filipinas) e islamismo (Oriente Médio, Ásia Centro-Occidental e Indonésia).

A Ásia é um continente que tem uma boa parcela de sua população fumante, o que nos deixa muito preocupado. A China é o maior produtor mundial de tabaco, o que só fez aumentar desde que o governo chinês aderiu à OMC em 2001, reduzindo as taxas dos cigarros importados de 65% a 25%.

Uma boa parte da população asiática vive no campo, mas a migração para as grandes cidades vem se manifestando significante. Com o tempo, a Ásia conheceu grandes movimentos migratórios, com a participação de diferentes povos.

Por: Jackeline Crizostomo



Boliviano



Ingredientes

Massa:

- 2 xícaras (chá) leite
- 100 g de manteiga
- 2 xícaras (chá) farinha de trigo
- Sal a gosto

Recheio:

- 2 colheres (sopa) de óleo
- 1 cebola pequena picada
- 200 g de carne moída
- 1/3 xícara (chá) azeitonas verdes picadas
- 1/3 xícara (chá) uva passa
- 2 ovos cozidos e picados
- 1/3 xícara (chá) salsinha picada
- Sal e pimenta dedo - de - moça a gosto

Para fritar:

- 3 ovos ligeiramente batidos
- 1 1/2 xícara (chá) farinha de rosca

Para polvilhar:

- 1 xícara de açúcar
- 1 colher (sopa) de canela em pó

Você nunca viu tanta informação em um só lugar.



Arte, representação de
riquezas e valorização da
natureza.

Para a sua diversão:
O Viagem ao Centro
da Terra 2 - A Ilha
Misteriosa é a
segunda parte do
filme de 2008
estrelado por
Brendan Fraser e
Josh Hutcherson



Já nas bancas.

Se preferir, compre pelo site: www.ifto.edu.br

Pelo Telefone: 3361-0300

Título anunciado sujeito a disponibilidade de estoque

